

のりしろ（作品の左下に貼り付けて下さい。）

県 名	愛 知 県
フリガナ	
学 校 名	豊田 ①・町・村立 浄水北小 学校
学 年	年
フリガナ	
氏 名	
J A 名	あいち豊田農業協同組合

三河在住あるいは在学の小学生

応募内容

テーマ

「春・夏の部」「秋・冬の部」とも、次の3つのテーマのうちから1つを選び、季節感のある題材とする。

- ・「くらし」(学校や家庭での行事や遊びを取り入れて描く)
- ・「まつり」(地域で行われている祭りの様子を描く)
- ・「ふるさと」(地域の自然や文化財を取り入れて描く)

特別支援学校・特別支援学級の児童は、上記3つのテーマに「すきなひと、もの、こと」を加える。

応募方法

- ① 作品のサイズは、四つ切り画用紙とする。
- ② 画材は、クレヨン又は水彩絵の具、版画（八つ切り用紙可）とする。特別支援学校・特別支援学級は画材は問わない。
- ③ 応募は、1人1点とする。
- ④ 下記の応募用紙に必要事項を記入し、切り取って作品の裏に貼付する。
- ⑤ 本法人事務局に持参するか、送付する。
- ⑥ 個人または学級・学校単位等での応募を受け付ける。

※応募要項・応募用紙は、文振ホームページにも掲載してあります。

審査結果の公表

- ① 審査は学年ごとに行う。
- ② 審査結果について、「春・夏の部」は9月下旬に、「秋・冬の部」は、令和8年1月下旬に、ホームページにて発表する。

表彰

- ・最優秀賞 ・優秀賞 ・佳作 ・奨励賞 ・審査員特別賞 ・特別賞「学校賞」

※入賞作品には賞状等を贈呈します。(2月中旬予定)

その他

- ① 作品に関する著作権等の権利は、「公益財団法人愛知教育文化振興会」に帰属する。
- ② 応募した作品は、返却しない。
- ③ 最優秀作品は、本法人が発行する「夏・冬休み日誌」の表紙絵等として採用する。

＜切り取り＞

令和7年度「みかわ彩発見絵画コンクール」応募用紙

題 名			
テ ー マ	・「くらし」 ・「まつり」 ・「ふるさと」 ※3つの中から、1つに○をつけてください。 ・「すきな ひと、もの、こと」 特別支援学校・特別支援学級の応募の場合		
学校・学年	豊田市 立 浄水北小 学校	年	※特別支援学級在籍の方は○をつけてください。 ()
ふ り が な			
氏 名	※楷書で記入してください。		
住 所	〒 - 市町村		
電 話	() -	※日中に連絡がとれる連絡先を記入してください。	

※この応募用紙を切り取り、作品の裏に貼ってください。(コピー可)

絵画コンクール

春・夏の部

最優秀作品 [令和6年度]



1年



2年

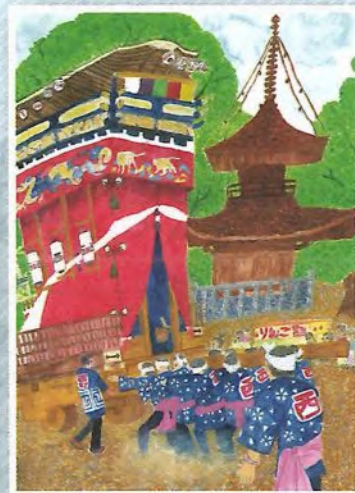

5年

秋・冬の部

最優秀作品 [令和6年度]

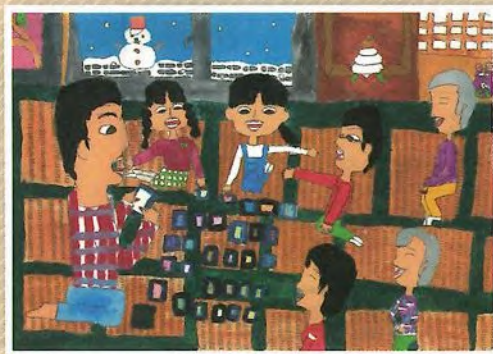

3年



4年



6年

春・夏の部

令和7年

応募期間

※土・日・祝日を除く

8月21日(木) ▶ 9月4日(木)

秋・冬の部

令和7年

令和8年

12月15日(月) ▶ 1月13日(火)

応募先

〒444-0868 岡崎市明大寺町字馬場東 170 番地 1

公益財団法人愛知教育文化振興会「みかわ彩発見絵画コンクール係」

TEL 0564-51-4819 <https://www.bunsin.org>



趣旨

子どもたちが、絵画による表現に関心をもち、技能を向上させるとともに感性を育む機会とします。

主催

公益財団法人愛知教育文化振興会

推薦

三河小中学校長会・三河小中学校PTA 連絡協議会



ぬりのこしがないように色をぬろう！
水道や下水道についての文字を必ず入れてね！
(例 おいしいね豊田の水、ありがたう下水道 など)



令和6年度 最優秀賞作品
れいわ さいゆうしゅうしょうさくひん

ポスターは学校の先生に提出してください。
※提出期限は学校の先生に聞いてください。

提出方法
ていしゅつ ぶんぽう

★ 一日上下水道局長 (お仕事体験) に招待するよ
いっぴつじょうげすうどくちやう (おしかごとくたいけん) にしょうたいするよ
入賞者全員に賞状と賞品 (図書カード) があるよ
にゅうしょうしやう ぜんいん にしょうじょうとしょうひん (としよカード) があるよ

最優秀賞
さいゆうしゅうしょう
優秀賞
ゆうしゅうしょう
特選
とくせん
入選
にゅうせん

入賞
にゅうしょう

募集作品
ほしゅうさくひん

テーマ
水道や下水道の役割・仕組み・使い方・水循環に関する内容
サイズ
四つ切り画用紙(作品はタテ・ヨコどちらもよい)

対象者
たいしやうしや

豊田市内小学校4～6年生の児童
じどう ほうだ市内しょうがっこう4～6ねんせいのかうどう

参加賞あるよ！
さんかしょうあるよ！



◆令和7年度交通安全作品 応募個人票 (作文・手紙)

学校名	豊田市立浄水北小学校
学年・組	年 組
ふりがな	
氏 名	

豊田交通安全市民会議

個人情報保護に関して 入賞した場合には、学校名、学年、氏名を記者発表・作品展・作品集・ホームページ・豊田交通安全市民会議が発行する出版物に記載及び公表いたします。また、入賞しなかった作品も、学校名・学年・氏名を入れて、地域での展示に活用する場合があります。

◆令和7年度交通安全作品 応募個人票 (ポスター・標語 共通)

学校名	豊田市立浄水北小学校
学年・組	年 組
ふりがな	
氏 名	
テーマ	<p>1 「とまってくれてありがとう運動」の推進 <small>とまってくれてありがとう運動の推進</small></p> <p>2 こども・高齢者の交通事故防止 <small>こども・高齢者の交通事故防止</small></p> <p>3 自転車の安全利用促進 <small>自転車の安全利用促進</small></p> <p>4 フライバーの安全運転促進 <small>フライバーの安全運転促進</small></p> <p>5 上記以外の交通安全全般 <small>上記以外の交通安全全般</small></p>

※○をつけてください

不適切な例 キヤクター/商品名/会社名等 の入ったもの
 個人情報保護に関して 入賞した場合には、学校名、学年、氏名を記者発表・作品展・作品集・ホームページ・豊田交通安全市民会議が発行する出版物に記載及び公表いたします。また、入賞しなかった作品も、学校名・学年・氏名を入れて、地域での展示に活用する場合があります。

- ・氏名には必ず、ふりがなをつけてください。
- ・上記の形式であれば大きさ (A5サイズ以下)、紙質等は問いません。ただし、個人情報保護に関しての事項は省略しないようにしてください。
- ・作品応募個人票は、作品裏にはがれないよう全体に糊付けしてください。
- ・例年、記入漏れや学年・氏名が応募作品一覧表と異なる等の誤りが見られます。事務局へ提出する前に、確認していただくようお願いいたします。

「人権を理解する作品コンクール」 標語の部

応 募 票 (第 5 3 回)		協議会名	
学校名	豊田	市立・町立・村立・私立・国立	
	浄水北小 学校		
学 年	年		
ふりがな			
氏 名			



人権イメージキャラクター
人KENまる君
人KENあゆみちゃん

「人権を理解する作品コンクール」 標語の部

応 募 票 (第 5 3 回)		協議会名	
学校名	豊田	市立・町立・村立・私立・国立	
	浄水北小 学校		
学 年	年		
ふりがな			
氏 名			



人権イメージキャラクター
人KENまる君
人KENあゆみちゃん

参考

第52回

人権を理解する

作品コンクール

法務局必着

10/16 (水) ▶▶ 12/10 (火)

令和6年

(各学校への提出期限は、それぞれの学校へお尋ねください。)

募集作品

ポスター・書道・標語

(それぞれの規格は裏面をご覧ください。)

テーマ

- 男女差別・いじめ・児童虐待・高齢者・障害者
- 外国人・インターネットでの人権侵害・性の多様性
- その他人権に関するもの

対象者

愛知県内の小・中学生

(外国人学校、特別支援学校、義務教育学校及び中等教育学校を含む。)

昨年度の
入賞作品です。



人権イシューアワード
AKENまもる君

中三 杉山 桃明
精友 神愛



豊田市立猿投台中学校3年
杉山 桃明

あなたもわたしも
大切なひと



名古屋市立山田小学校3年
菅井 翔衣

よく
姿く
見よ
素な
の私
て

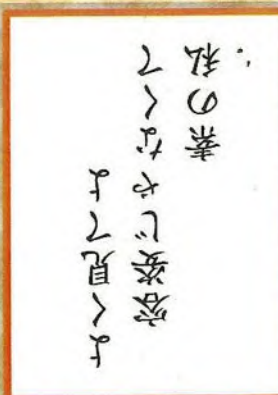

蟹江町立蟹江小学校6年
田中 蘭

詳しい
募集要項は
名古屋法務局HPを
ご覧ください。



人権イシューアワード
AKENあゆみちゃん

主催 名古屋法務局・愛知県人権擁護委員連合
後援 愛知県教育委員会・愛知県内各市町村教育委員会
株式会社中日新聞社
株式会社名鉄百貨店・株式会社名古屋グランパスエイト

LINE人権相談
ひとりで悩まず相談してね
アカウント名「法務局LINEしんけん相談」
検索ID @linejinkensoudan



友達登録はこちら

※コピー等により応募作品への添付用としてご利用下さい。

⑨人権を理解する作品 ポスター/書道 応募票

応募票（第53回）		協議会名	
学 校 名	豊田 <input type="radio"/> 市立 <input type="radio"/> 町立 <input type="radio"/> 村立 <input type="radio"/> 私立 <input type="radio"/> 国立		
	浄水北 <input type="radio"/> 小 <input type="radio"/> ・中学校		
学 年	年		
ふりがな			
氏 名			

応募票（第53回）		協議会名	
学 校 名	豊田 <input type="radio"/> 市立 <input type="radio"/> 町立 <input type="radio"/> 村立 <input type="radio"/> 私立 <input type="radio"/> 国立		
	浄水北 <input type="radio"/> 小 <input type="radio"/> ・中学校		
学 年	年		
ふりがな			
氏 名			

応募票（第53回）		協議会名	
学 校 名	豊田 <input type="radio"/> 市立 <input type="radio"/> 町立 <input type="radio"/> 村立 <input type="radio"/> 私立 <input type="radio"/> 国立		
	浄水北 <input type="radio"/> 小 <input type="radio"/> ・中学校		
学 年	年		
ふりがな			
氏 名			

応募票（第53回）		協議会名	
学 校 名	豊田 <input type="radio"/> 市立 <input type="radio"/> 町立 <input type="radio"/> 村立 <input type="radio"/> 私立 <input type="radio"/> 国立		
	浄水北 <input type="radio"/> 小 <input type="radio"/> ・中学校		
学 年	年		
ふりがな			
氏 名			

応募票（第53回）		協議会名	
学 校 名	豊田 <input type="radio"/> 市立 <input type="radio"/> 町立 <input type="radio"/> 村立 <input type="radio"/> 私立 <input type="radio"/> 国立		
	浄水北 <input type="radio"/> 小 <input type="radio"/> ・中学校		
学 年	年		
ふりがな			
氏 名			

応募票（第53回）		協議会名	
学 校 名	豊田 <input type="radio"/> 市立 <input type="radio"/> 町立 <input type="radio"/> 村立 <input type="radio"/> 私立 <input type="radio"/> 国立		
	浄水北 <input type="radio"/> 小 <input type="radio"/> ・中学校		
学 年	年		
ふりがな			
氏 名			

応募票（第53回）		協議会名	
学 校 名	豊田 <input type="radio"/> 市立 <input type="radio"/> 町立 <input type="radio"/> 村立 <input type="radio"/> 私立 <input type="radio"/> 国立		
	浄水北 <input type="radio"/> 小 <input type="radio"/> ・中学校		
学 年	年		
ふりがな			
氏 名			

応募票（第53回）		協議会名	
学 校 名	豊田 <input type="radio"/> 市立 <input type="radio"/> 町立 <input type="radio"/> 村立 <input type="radio"/> 私立 <input type="radio"/> 国立		
	浄水北 <input type="radio"/> 小 <input type="radio"/> ・中学校		
学 年	年		
ふりがな			
氏 名			

第77回
令和7年度
作品の募集

明るい選挙 啓発ポスター コンクール

しら
調べよう

せんきょ れきし
選挙の歴史やルール、
とうひょう としよかん しら
投票について図書館で調べたり、
みちか おとな いけん
身近な大人に意見を
き
聞いてみよう！

かんが
考えよう

じぶん おとな
自分が大人になったとき、
しゃかい
どんな社会になってほしいか、
かんが
考えてみよう！

おう ぼ
応募しよう

あか せんきょ よ
「明るい選挙」を呼びかける
つく
ポスターを作って
おう ぼ
応募しよう！

せんきょ
選挙のめいすいくん

せんきょ

募集
期間

令和7年

5月12日(月)～9月12日(金)

※締切日は市区町村によって異なることがありますので、詳しくは最寄りの選挙管理委員会にお尋ねください。

パンフレットの
ダウンロードと
過去の入賞作品は
こちらから▶▶▶



選挙ってなに？



今日のデザートはいちごが食べたいな！



ぼく、ぜったいバナナ！



うーん…どうしようかな？



そうしよう！！

決まらないなら、多数決にしましょうか？



みんなの意見を聞いて何かを決めることって学校や家庭ではよくあるよね、みんなが大人になって参加する「選挙」も同じこと。
「選挙」は、いま住んでいるまちをよりよくしてくれる人＝みんなの代表者を選ぶんだ。



明るい選挙ってなに？



- 「選挙」では、本当にみんなの代表にふさわしいか、よく見て自分で判断し、すすんで投票することがとても大切なことです。
 - お金やプレゼントをもらったから、その人に投票したとしても、「自分」の意思を伝えることにはなりません。
 - みんなが政治に関心を持って、すすんで投票に参加し、ルールに違反することなく選挙が行われることを「明るい選挙」といいます。
- 明るい選挙は、明るい未来をつくる基本となるものです。**

ポスター作成のポイント

ポスターは、自分の考えたことや情報を伝えるための表現です。伝えたいことを明確にし、ポスターを見る人の気持ちになって、絵や文字の工夫をすることが大切です。

文部科学省初等中等教育局教育課程課 教科調査官 小林 恭代

小学校 (低学年～ 中学年)

伝えることと、自分の気持ちを表現することをはっきりと分けるのではなく、選挙に対する思いや願いのイメージを身近なことや日常の経験などから素直に表現することが大切です。



小学2年生 山梨県 渡邊 悠真さん

投票する手が箱に向かってぐんと伸びています。投票箱に描かれている風景にも、普段の暮らしが明るく、安心なものであってほしいという思いが表れています。このように、投票する人々を考えて描くことで、投票することで明るい未来につながってほしいという気持ちが伝わってきます。

ヒント
1

投票する人々を考えて描く

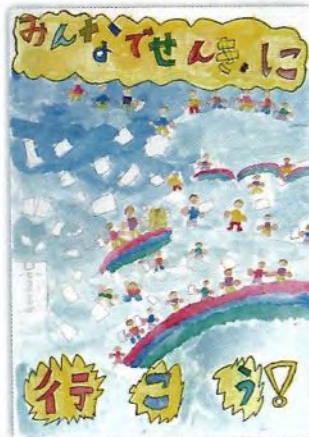

小学3年生 島根県 森山 忠信さん

たくさんの人々が空の上の虹や雲の上を並んで歩いていて、中には雲にぶら下がった人もいます。手に持った投票用紙は、投票箱に吸い込まれていきます。このように、夢や希望などを描くことで、みんなが楽しい気持ちで、願いをもって選挙に向かってほしいという作者の気持ちが伝わってきます。

ヒント
2

夢や希望などを描く

小学校 (高学年)

「人に伝える」ということを身近な経験や社会に目を向けて
自分なりに考えたり、想像を広げたりしたことなどから
「明るい選挙」のイメージをふくらませて表現することが大切です。

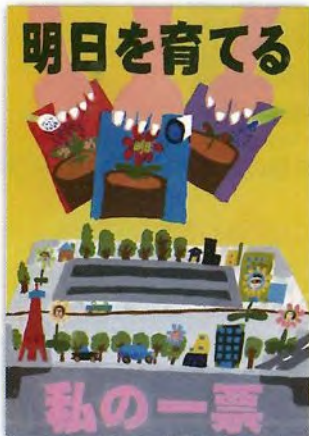

小学5年生 福島県
滝口 仁さん

投票用紙に描かれた植物が
育っていく様子が表現されて
います。投票箱の上には町が
広がり、伝えたいことが一層明
確になっています。このように、
投票の場面から考えて描く
ことで、投票することが明るい
未来につながっていくというこ
とが伝わってきます。



小学6年生 福岡県
作本 絆さん

投票箱には、自然の様子や建
物のえがき、道を人が歩いて
います。この道はどこにつな
がっているのでしょうか。投票
することで明るい未来につな
がってほしいと想像したので
しょう。このように**自分の見た
ことや知ったことから想像を
広げて描く**ことで、選挙につい
て考えることの大切さが伝わっ
てきます。

ヒント
3

投票の場面から考えて描く

ヒント
4

身近な経験から想像を広げて描く

中学校 高等学校

自分が伝えたいことを見る人の立場に立って、
何をどのように伝えるのかを考えて、絵や文字を工夫して描くことが大切です。



中学3年生 福岡県
笈木 結衣さん

様々な職業の人々の服装や
ポーズを細やかに観察して描
いています。「選挙へ行くのだ」
という短いフレーズは、一人一人
の意思のある表情と相まって、
説得力のある表現となってい
ます。このように、**画面の構成
や言葉を工夫して描く**ことで、
伝えたいことがより明確になり
ます。



高校3年生 京都府
寄友 大毅さん

歌舞伎風の表情、ポーズを
きめて決めている人物が、学生服を
着ているという意外性、そして、
18歳ということが絵だけでも
わかります。「いざ、選挙へ!」
の言葉もシンプルだからこそ
インパクトがあります。この
ように、**独創的な視点で考えて
描く**ことで、見る人に強い印象
を与えることができます。

ヒント
5

画面の構成や言葉を工夫して描く

ヒント
6

独創的な視点で考えて描く

令和7年度明るい選挙啓発ポスター 作品募集(第77回)要項

① 趣旨 私たちが豊かで幸せな生活をおくるには、立派な政治が行われなければなりません。その政治は選挙によって選ばれた人たちによって行われます。だから選挙が明るく正しく行われなければなりません。そこで、全国の児童、生徒の皆さんに、明るい選挙を呼びかける印象的なポスターをかいていただきたいのです。

② 応募規定 **① 内容**
明るい選挙を呼びかけることを内容に、自由に表現してください。

② 応募資格
小学校児童、中学校・高等学校の生徒

③ 募集期間
令和7年5月12日(月)から令和7年9月12日(金)まで

④ 締切日と提出先
令和7年9月12日(金)までにあなたの住んでいる市区町村または通学している学校のある市区町村の選挙管理委員会に提出してください。

※市区町村によって異なることがありますので、詳しくは最寄りの選挙管理委員会にお尋ねください。

⑤ 画材
描画材料は自由(紙や布など、絵の具材料だけに限りません)

⑥ 大きさの基準
画用紙の四ツ切(542mm×382mm)、八ツ切(382mm×271mm)もしくはそれに準じる大きさ

⑦ 応募上のご注意
(1) 他者の著作物(インターネット等にある写真やイラスト等)を模倣した作品は、応募できません。オリジナル作品に限ります。
(2) パソコン上で描いた作品も応募できます。作品は紙に印刷してご提出ください。
(3) 作品のうら右下に、都道府県名、学校名、学年、氏名(ふりがな)を必ず記入してください。
(4) 応募作品は、原則として返却しません。
(5) 入賞作品の著作権は主催者に属し、作品は自由に利用させていただきます。
(6) 入賞者の学校名、学年及び氏名を公表させていただきます。

⑧ 審査 **① 第1次審査**
各市区町村選挙管理委員会において、小・中・高別に選びます。

② 第2次審査(地方審査)
各都道府県選挙管理委員会において、小・中・高別に応募数に応じ、所定の点数を選んだうえ、第3次審査(中央審査)へ提出します。

③ 第3次審査(中央審査)
第2次審査で選ばれた作品について、下記審査員により入賞作品を決定します。
文部科学省・総務省・公益財団法人明るい選挙推進協会・都道府県選挙管理委員会連合会の各代表審査員

④ 賞 **① 小・中・高別に次の賞を贈ります。**

- (1) 文部科学大臣・総務大臣(連名)の賞状と公益財団法人明るい選挙推進協会会長・都道府県選挙管理委員会連合会会長(連名)からの副賞
● 小学校：各学年1名 ● 中学校：各学年2名 ● 高等学校：各学年2名
(2) 公益財団法人明るい選挙推進協会会長・都道府県選挙管理委員会連合会会長(連名)の賞状と副賞
● 小学校・中学校・高等学校：各学年若干名

② 第3次審査(中央審査)に提出された方全員に、公益財団法人明るい選挙推進協会会長から記念品を贈ります。

⑤ 発表 11月初旬の予定

主催：公益財団法人明るい選挙推進協会 都道府県選挙管理委員会連合会 都道府県選挙管理委員会 市区町村選挙管理委員会
後援：文部科学省 総務省 都道府県教育委員会 市区町村教育委員会

公益財団法人 明るい選挙推進協会

〒102-0082

東京都千代田区一番町13-3 ラウンドクロス一番町 7階

電話 03-6380-9891

お問い合わせ・ポスターの提出先は
市区町村の選挙管理委員会に
お願いします。



⑬ 明るい選挙啓発ポスター 応募票

作成者情報

※ 作品の裏右下に添付してください。

市区名	愛知県豊田市
学校名	豊田市立浄水北小学校
学 年	
ふりがな 氏 名	
性 別	
氏名公表	可 ・ 不可 ※いずれかを丸で囲ってください。

作成者情報

※ 作品の裏右下に添付してください。

市区名	愛知県豊田市
学校名	豊田市立浄水北小学校
学 年	
ふりがな 氏 名	
性 別	
氏名公表	可 ・ 不可 ※いずれかを丸で囲ってください。

第24回 わたしの好きな農作物 図画コンクール



課 題

主 催



好きな農作物や農作業風景など、
農業を題材として自由に組み込んで下さい。

作品の規格

①用 紙：四ツ切サイズの画用紙（54cm×38cm）を使用（多少の誤差は可）。

②画 材：特に制限しません

③応募票：作品の裏面の右下につけて下さい。

④その他：作品の裏にも学校名・学年・組・氏名を記入して下さい。

注）次のような作品は、審査対象外とします。

【審査対象外】

- ・スローガンや標語など文字を入れたポスターのような作品
- ・固有の名称（特定の人物名、会社名等）が記入されている作品
- ・紙、木片、石などを貼りつけた作品
- ・他のコンクールに出品した作品

応募条件

①応募資格：JAあいち豊田の管内（豊田市・みよし市）の小学校及び、中学校に在籍する児童・生徒とし、1人1点の応募に限ります。

②応募方法：学校を通じて応募して下さい。

③その他：入賞に関係なく応募作品の返却は致しません。

なお、著作権等の応募作品に関する権利は、あいち豊田農業協同組合に帰属するものとします。

応募に係る個人情報、あいち豊田農業協同組合の個人情報保護方針に従い適正に取り扱います。

応募期限 令和7年9月5日(金)

応募票貼付位置
(たて画の場合)
作品裏面

○○小学校 ●年●組 ○○○○○○○○
応募票

(よこ画の場合)
作品裏面

○○小学校 ●年●組 ○○○○○○○○
応募票

キリトリセン

第24回 JA あいち豊田「わたしの好きな農作物」図画コンクール

題 名		
学校名	豊田市立浄水北小学校	年 組
ふりがな		
氏 名		

夏休みの 応援企画！

とよたしちゅうおうとしょかん
豊田市中央図書館

しち つた がく しゅう 調べる・伝える学習

豊田市中央図書館では、今年も「豊田市学校や地域の図書館を使った調べる・伝える学習コンクール」を開催します。テーマは自由！小学生から大人まで参加できるコンクールです。6～8月には、「調べる・伝える学習応援講座」も無料で開催。みんなで調べ学習＝知的な宝探し♪を楽しみましょう！



今年度も、**藤嶋昭氏**
(豊田市名誉市民)が特別審査員です！日本屈指の研究者も応援しているコンクールです！

特別審査員



調べる学習教室
★
テキスト



調べ学習の基本が分かる
テキストや動画



調べる・伝える
学習コンクール

調べる・伝える学習コンクール
過去の優秀作品集



何からはじめよう？
困ったときは見てみてね！

調べる・伝える学習コンクール

2025 調べる・伝える学習 応援講座一覧

★場所：豊田市中央図書館 6階多目的ホール
★全ての講座は事前の申込みが必要です。
※定員に達しない場合は当日まで参加を受けます。
当日参加が可能な講座はHPをご確認ください。



6月15日(日) 10:30～12:00

今さら聞けない？
図書館の使い方＆本の探し方

対象：小学5年生～大人
定員：先着15名
申込み：5月10日(土)午前10時から
4階総合案内・HP・電話にて受付

6月21日(土) 10:15～12:15

恐竜のナゾを追え！
とれたて発掘のはなしと
地層のジオラマ作り

対象：小学生 ※1・2年生は保護者同伴
講師：筑波大学准教授 田中 康平氏
定員：抽選30名
申込み：6月10日(木)まで
4階総合案内・HPにて受付

6月28日(土) 10:15～12:15

豊田で見つかるすごい石
～街なか石材めぐりin参観～

対象：小学5年生～大人
講師：愛知大学教授 西本 昌司氏
定員：先着30名
申込み：5月17日(土)午前10時から
4階総合案内・HP・電話にて受付

7月5日(土) 10:15～12:15

新聞切りぬき作品づくりに
チャレンジ

対象：小学1年生～中学3年生
※小学1年生～3年生は保護者同伴
講師：中日新聞 NIEコーディネーター
崎下 謙二氏
定員：先着15名
申込み：6月5日(木)午前10時から
4階総合案内・HPにて受付

7月12日(土) 10:15～11:30

スタッフ！温暖化教室
～未来の地球を考えよう～

対象：小学生 ※1・2年生は保護者同伴
講師：豊田市環境学習施設エコット
定員：抽選20名
申込み：7月1日(火)まで
4階総合案内・HPにて受付

7月13日(日) 10:15～12:00

豊田市美術館30周年コレクション展
＆「モノ 運ぶのとき」を楽しむ
～作家にまつわるいくつかの物語～

対象：小学5年生～大人
講師：豊田市美術館 石田 大祐氏
定員：先着80名
申込み：6月5日(木)午前10時から
4階総合案内・HP・電話にて受付

7月19日(土) 10:15～12:00

調べ学習を楽しもう！
図書館の使い方＆本のさかし方

対象：小学1年生～4年生
※1・2年生は保護者同伴
定員：先着30名
申込み：6月7日(土)午前10時から
4階総合案内・HPにて受付

7月20日(日) 10:15～12:00

経験者に聞く！
子どもの好きの伸ばし方！
調べ学習サポート交流会

対象：小・中学生の保護者
定員：先着15名
申込み：6月7日(土)午前10時から
4階総合案内・HP・電話にて受付

7月20日(日) 13:30～15:00

好きを極める！
「調べる」基本を身につけて
探究心を高めよう

対象：小学5年生～中学3年生
定員：先着30名
申込み：6月7日(土)午前10時から
4階総合案内・HPにて受付

7月28日(月) 14:00～16:00

知るともっと楽しい
長崎合戦図屏風の世界！
My屏風をつくろう

対象：小学3年生～中学3年生
講師：豊田市博物館 駒野 雅彦氏
定員：抽選20名
申込み：7月17日(木)まで
4階総合案内・HPにて受付

7月29日(火) 10:15～12:15

豊田の地層から化石を探そう
～化石から推理する昔の豊田～

対象：小学5年生～中学3年生
講師：豊田市博物館 鶴田 博嗣氏
定員：抽選20名
申込み：7月18日(金)まで
4階総合案内・HPにて受付

8月3日(日) 10:15～12:00

わくわくじっけん！
なないろの科学

対象：小学1年生～4年生
※1・2年生は保護者同伴
講師：豊田市立竜神中学校長 緒方 秀充氏
定員：抽選20名
申込み：7月22日(火)まで
4階総合案内・HPにて受付

8月3日(日) 14:30～16:30

光と色と星の不思議！
スペクトルの科学

対象：小学5年生～中学3年生
講師：豊田市立竜神中学校長 緒方 秀充氏
定員：抽選20名
申込み：7月22日(火)まで
4階総合案内・HPにて受付

8月4日(月) 10:15～12:00

わくどきフラスチック工作
～ともに生きる世界を考えよう～

対象：小学生 ※1・2年生は保護者同伴
講師：ものづくりサポートセンター
鈴木 規典氏
定員：抽選20名
申込み：7月24日(木)まで
4階総合案内・HPにて受付

【枠の色】対象ごとに異なります。

【問合せ】 豊田市中央図書館 ☎(0565)32-0717

調べる・伝える学習応援講座：詳細は中央図書館HPを見てください。

【お問合せ】 豊田市中央図書館
電話 0565-32-0717 FAX0565-32-4343

「第13回 豊田市 学校や地域の図書館を使った調べる・伝える学習コンクール」 募集要項

■ 目的

図書館資料をはじめ、様々な情報を活用した調べ学習を通じて、市民が主体的に学び、考え、判断し、表現する力を育むことを目的としています。

■ 対象

小学生・中学生・高校生・大人（市内在住・在学・在勤）

■ 募集する作品

学校図書館や公共図書館を使って調べ、まとめた作品
テーマは自由

- ・応募者自身のオリジナルで未発表の作品に限ります。
※学校に宿題として提出した作品は発表に含みません。
- ・他のコンクールへの二重応募はできません。
※論理展開、考察、結果等がほぼ同様である別作品も二重応募とみなされます。
- ・2025年度に完成した作品を2025年度の学年で応募してください。

■ 募集期間 【図書館必着】

2025年5月20日（火）～9月14日（日）

■ 募集部門

小学生・中学生・高校生・大人・子どもと大人

■ 作品のサイズ・ページ数 等

【サイズ】 小学生B4まで（八つ切りも可）

中学生以上A4まで

※模造紙等は、上記サイズに折りたたむ。

【ページ数】 1ページ以上50ページ以内

※表紙、目次、参考・引用文献一覧は除く。

※本文（図表を含む）にはページ数を記入する。

＜作品作りで気をつけること＞

- ・調べたときに利用した資料名（本の題名）および図書館名のリストを必ず巻末に付けてください。
- ・写真、イラスト、文章等を作品に引用する場合は、引用のルールに沿ってください。
- ・他者の個人情報を記載する際は、作品への掲載許可を得てください。

■ 応募方法

個人応募

下記「応募票」に必要な事項を記入し、作品裏面に添付し各学校の担当の先生または豊田市中央図書館4階総合案内へ提出してください。

（例）夏休みの課題等の作品）

授業作品応募

クラスや学校単位で授業の作品をまとめて応募する際は、「授業作品応募票」（別紙）を付け、公達で送付、または豊田市中央図書館4階総合案内へ持参してください。

※授業作品からの出品：1学級あたり作品10点以内

（例）1学年3学級参加なら30作品まで提出可

※選考に迷う場合は多少10点を超過しても構いません。

■ 賞

- ・全ての部門の中から、市長賞、教育委員会賞、図書館長賞、特別審査員賞（各1点）

- ・全ての部門の中から、優良賞、奨励賞（数点）

- ・参加校から、学校賞、学年賞、学級賞（数点）

★参加賞あり★

■ 表彰式

2025年11月23日（日） 豊田市中央図書館

■ 応募作品の扱いについて

- ・入賞作品の著作権は、豊田市中央図書館に帰属します。
- ・上位の作品は、公益財団法人図書館振興財団が主催する全国コンクールに推薦されます。なお、全国コンクールで入賞した作品の著作権は、公益財団法人図書館振興財団に帰属します。また、全国コンクール入賞・入選者の氏名（グループ名）・学校名・学年・作品名・都道府県名・地域コンクール名が公表されます。



＜応募についてのお問い合わせ＞

豊田市中央図書館 調べる学習担当

【電話】32-0717 【FAX】32-4343

キリトリ

第13回 豊田市 学校や地域の図書館を使った調べる・伝える学習コンクール 応募票

部門	<input type="checkbox"/> 小学生 <input type="checkbox"/> 中学生 <input type="checkbox"/> 高校生 <input type="checkbox"/> 大人 <input type="checkbox"/> 子どもと大人		
作品タイトル			
ふりがな 氏名			
学校名	豊田市立浄水北小		学校（ 年 組）
担任の先生のお名前		学校の電話番号	（ ） —
豊田市立以外の小中学校に通う方、高校生、大人、子どもと大人の部に応募される方はご記入ください↓			
ご住所	〒 —	電話番号	（ ） —

※作品の裏面に貼ってください ※ご記入いただいた個人情報は、コンクールの業務以外に一切使用しません。

赤い羽根協賛児童生徒作品コンクール	
ブロック	豊田市
市区町村名	豊田市
学校名・学年	豊田 浄水北小 学校 年
氏 名	
県共募記入	

赤い羽根協賛児童生徒作品コンクール	
ブロック	豊田市
市区町村名	豊田市
学校名・学年	豊田 浄水北小 学校 年
氏 名	
県共募記入	

赤い羽根協賛児童生徒作品コンクール	
ブロック	豊田市
市区町村名	豊田市
学校名・学年	豊田 浄水北小 学校 年
氏 名	
県共募記入	

赤い羽根協賛児童生徒作品コンクール	
ブロック	豊田市
市区町村名	豊田市
学校名・学年	豊田 浄水北小 学校 年
氏 名	
県共募記入	

赤い羽根協賛児童生徒作品コンクール	
ブロック	豊田市
市区町村名	豊田市
学校名・学年	豊田 浄水北小 学校 年
氏 名	
県共募記入	

赤い羽根協賛児童生徒作品コンクール	
ブロック	豊田市
市区町村名	豊田市
学校名・学年	豊田 浄水北小 学校 年
氏 名	
県共募記入	

赤い羽根協賛児童生徒作品コンクール	
ブロック	豊田市
市区町村名	豊田市
学校名・学年	豊田 浄水北小 学校 年
氏 名	
県共募記入	

赤い羽根協賛児童生徒作品コンクール	
ブロック	豊田市
市区町村名	豊田市
学校名・学年	豊田 浄水北小 学校 年
氏 名	
県共募記入	

赤い羽根協賛児童生徒作品コンクール	
ブロック	豊田市
市区町村名	豊田市
学校名・学年	豊田 浄水北小 学校 年
氏 名	
県共募記入	

赤い羽根協賛児童生徒作品コンクール	
ブロック	豊田市
市区町村名	豊田市
学校名・学年	豊田 浄水北小 学校 年
氏 名	
県共募記入	

<別記様式>

令和7年度「家庭の日」県民運動啓発ポスター応募用紙	
学 校 名	豊田市立浄水北小 学校（ ）年
(ふりがな)	
氏 名	

※個人応募の場合は以下も記入する

保護者氏名	
自宅住所 電話番号	〒 TEL ()

注1) 市町村立校については、「◆◆市(町・村)立」から記入してください。

注2) 入賞の場合には、賞状に上記内容(学校名・氏名)をそのまま記載いたしますので